а 2012 0045

Изобретение относится к медицине, а именно к использованию биологически активных координационных соединений меди класса тиосемикарбазонатов переходных металлов в качестве ингибиторов грибов вида *Candida albicans*.

Сущность изобретения заключается в использовании в качестве ингибиторов грибов вида *Candida albicans* координационных соединений меди(II) с 4-(метоксифе-нил)тиосемикарбазонами 2-бензоилпири-дина общей формулы:

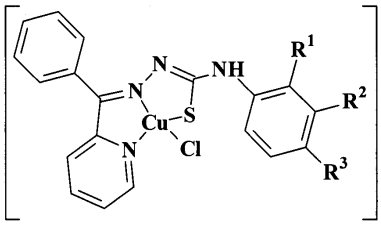

I-III

I: $R^1 = OCH_3$, $R^2 = R^3 = H$; II: $R^1 = R^3 = H$, $R^2 = OCH_3$; III: $R^1 = R^2 = H$, $R^3 = OCH_3$.

П. формулы: 1